

7

16,30 m²

razem pow. użytkowa

242,85 m²

8

Uzgodniono pod względem wymagań
higienicznych i zdrowotnych bez zastrzeżeń
(z zastrzeżeniami)

2023.05.10 11/05/23

mgr inż. Joanna Chojnacka
zeczoznawca d/ł sanitarno-higienicznych
nr uprawnień 32-N/93
w zakresie bez ograniczeń
41-940 Piekary Śl., ul. Kasztanowa 24
tel 32/380-20-85

UWAGI

1. WENTYLACJA POMIESZCZEŃ - WG
ODRĘBNEGO OPRACOWANIA
2. PROJEKT NIE ODNOSI SIĘ DO KWESTII
WARUNKÓW OCHRONY
PRZECIWPOŻAROWEJ OBIEKTU SZPITALA
3. WSZYSTKIE WYMIARY NALEŻY BEZWZGLĘ-
DNI SPRAWDZIĆ W NATURZE

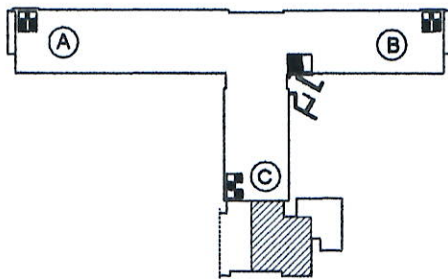

ZAKRES OPRACOWANIA

JEDNOSTKA PROJEKTOWA

**PRACOWNIA
PROJEKTOWA
WYKRZYKNIK
WOJCIECH KOWALCZYK**

ul. KOŚCIUSZKI 12, lokal nr 10, 43-100 TYCHY
tel. 609 085 995
pracowniawykrzyknik@post.pl

FAZA

PROJEKT KONCEPCYJNY

CZĘŚĆ

ARCHITEKTURA

TEMAT/OBIEKT

**ADAPTACJA POMIESZCZEŃ SZPITALNYCH
W CELU UTWORZENIA
PORADNI LECZENIA BÓLU**

ADRES

**UL. 1000-LECIA 13, 32-300 OLKUSZ
PARTER, PRZY SEGMENTCIE C**

INWESTOR

**NOWY SZPITAL W OLKUSZU SP. Z O.O.
UL. 1000-LECIA 13, 32-300 OLKUSZ**

PROJEKTANT

**mgr inż. arch.
Wojciech Kowalczyk
upr. nr 51/03/SLOKK/II**

PODPIS

NAZWA RYSUNKU

RZUT PODSTAWOWY / TECHNOLOGIA

DATA

04.2023

SKALA

1:50

NR RYSUNKU

A2

OPRACOWANIE CHRONIONE USTAWĄ O PRAWIE AUTORSKIM I PRAWACH
POKREWNYCH. KOPIOWANIE, EDYCJA, UDOŚTĘPNIANIE RYSUNKU WCA-
ŁOŚCI BĄDŹ W CZĘŚCI BEZ PISEMNEJ ZGODY AUTORA JEST ZABRONIONE